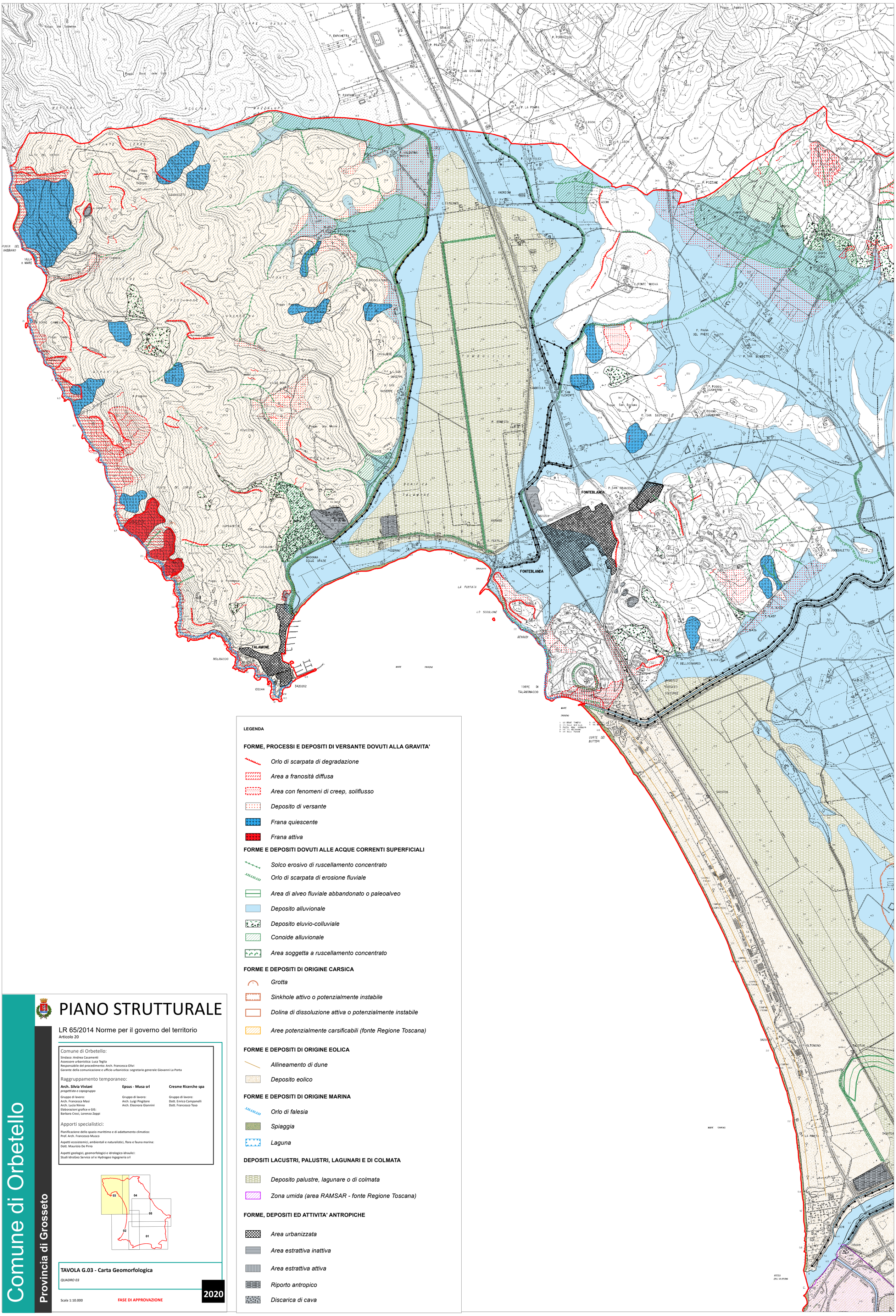

LEGENDA

FORME, PROCESSI E DEPOSITI DI VERSANTE DOVUTI ALLA GRAVITA'

- *Orlo di scarpata di degradazione*
- *Area a franosità diffusa*
- *Area con fenomeni di creep, soliflusso*
- *Deposito di versante*
- *Frana quiescente*
- *Frana attiva*

FORME E DEPOSITI DOVUTI ALLE ACQUE CORRENTI SUPERFICIALI

- *Solco erosivo di ruscellamento concentrato*
- *Orlo di scarpata di erosione fluviale*
- *Area di alveo fluviale abbandonato o paleoalveo*
- *Deposito alluvionale*
- *Deposito eluvio-colluviale*
- *Conoide alluvionale*
- *Area soggetta a ruscellamento concentrato*

FORME E DEPOSITI DI ORIGINE CARSICA

- *Grotta*
- *Sinkhole attivo o potenzialmente instabile*
- *Dolina di dissoluzione attiva o potenzialmente instabile*
- *Aree potenzialmente carsificabili (fonte Regione Toscana)*

FORME E DEPOSITI DI ORIGINE EOLICA

- *Allineamento di dune*
- *Deposito eolico*

FORME E DEPOSITI DI ORIGINE MARINA

- *Orlo di falesia*
- *Spiaggia*
- *Laguna*

DEPOSITI LACUSTRI, PALUSTRI, LAGUNARI E DI COLMATA

- *Deposito palustre, lagunare o di colmata*
- *Zona umida (area RAMSAR - fonte Regione Toscana)*

FORME, DEPOSITI ED ATTIVITA' ANTROPICHE

- *Area urbanizzata*
- *Area estrattiva inattiva*
- *Area estrattiva attiva*
- *Riporto antropico*
- *Discarica di cava*

Comune di Orbetello

Provincia di Grosseto

PIANO STRUTTURALE

LR 65/2014 Norme per il governo del territorio
Articolo 20

Comune di Orbetello:

Sindaco: Andrea Casamenti
Assessore urbanistica: Luca Teglia
Responsabile del procedimento: Arch. Francesca Olivi
Garante della comunicazione e ufficio urbanistica: segretario generale Giovanni La Porta

Raggruppamento temporaneo:

Arch. Silvia Viviani
progettista e capogruppo
Gruppo di lavoro:
Arch. Francesca Masi
Arch. Lucia Ninno
Elaborazioni grafice e GIS:
Barbara Croci, Lorenzo Zoppi

Epsus - Musa srl
Gruppo di lavoro:
Arch. Luigi Pingitore
Arch. Eleonora Giannini

Cresme Ricerche spa
Gruppo di lavoro:
Dott. Enrico Campanelli
Dott. Francesco Toso

Apporti specialistici:

Pianificazione dello spazio marittimo e di adattamento climatico:
Prof. Arch. Francesco Musco

Aspetti ecosistemici, ambientali e naturalistici, flora e fauna marina:
Dott. Maurizio De Pirro

Aspetti geologici, geomorfologici e idrologico idraulici:
Studi IdroGeo Service srl e Hydrogeo Ingegneria srl

TAVOLA G.03 - Carta Geomorfologica

QUADRO 03

Scala 1:10.000

FASE DI APPROVAZIONE

2020